رؤية منك وإليك

- إضاءة ثابتة (يجب ألا تومض)
- مصابيح منفصلة عن الدراجة (يجب ألا تومض)
- عاكسات ضوء

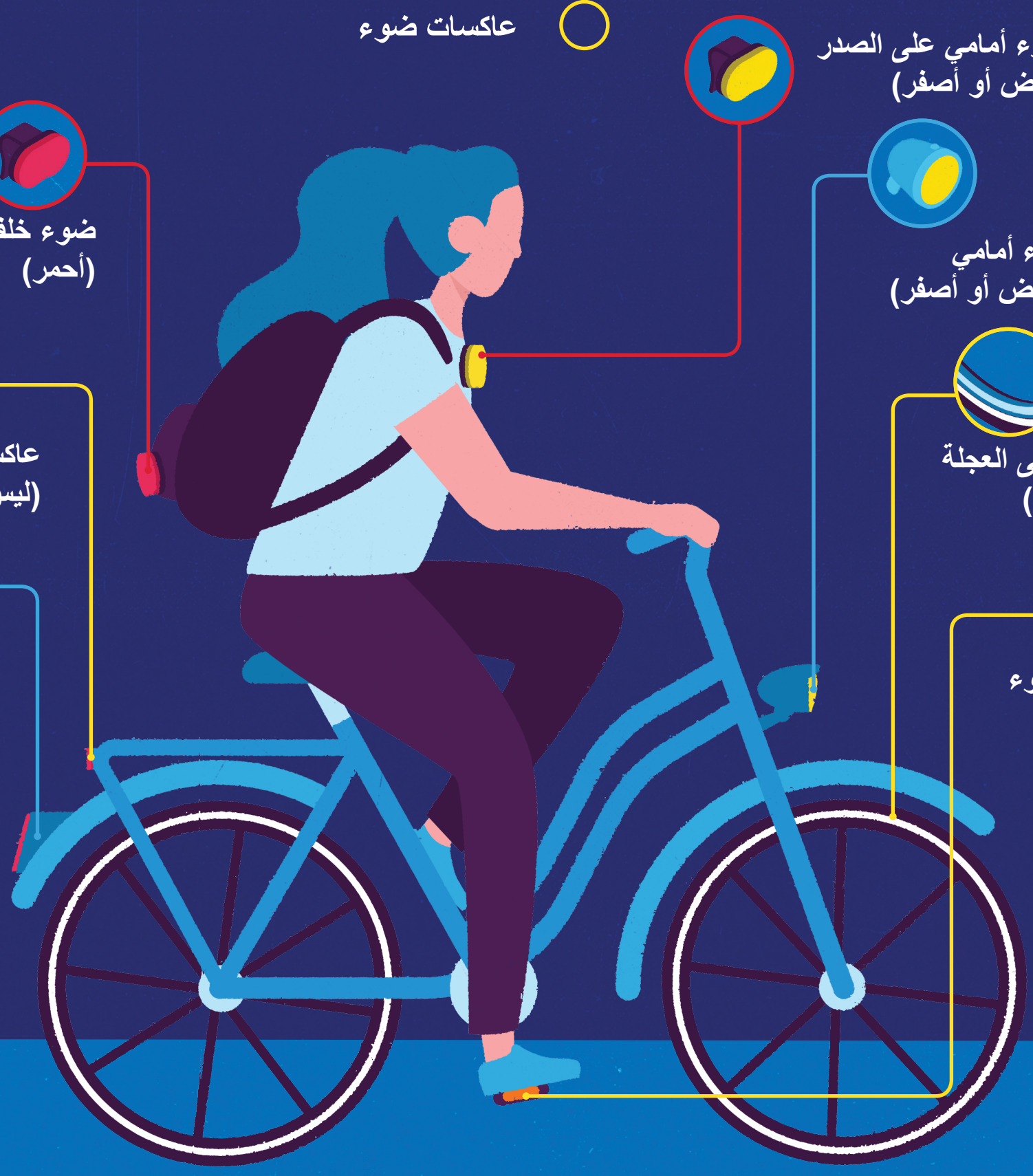

Kom veilig Thuis